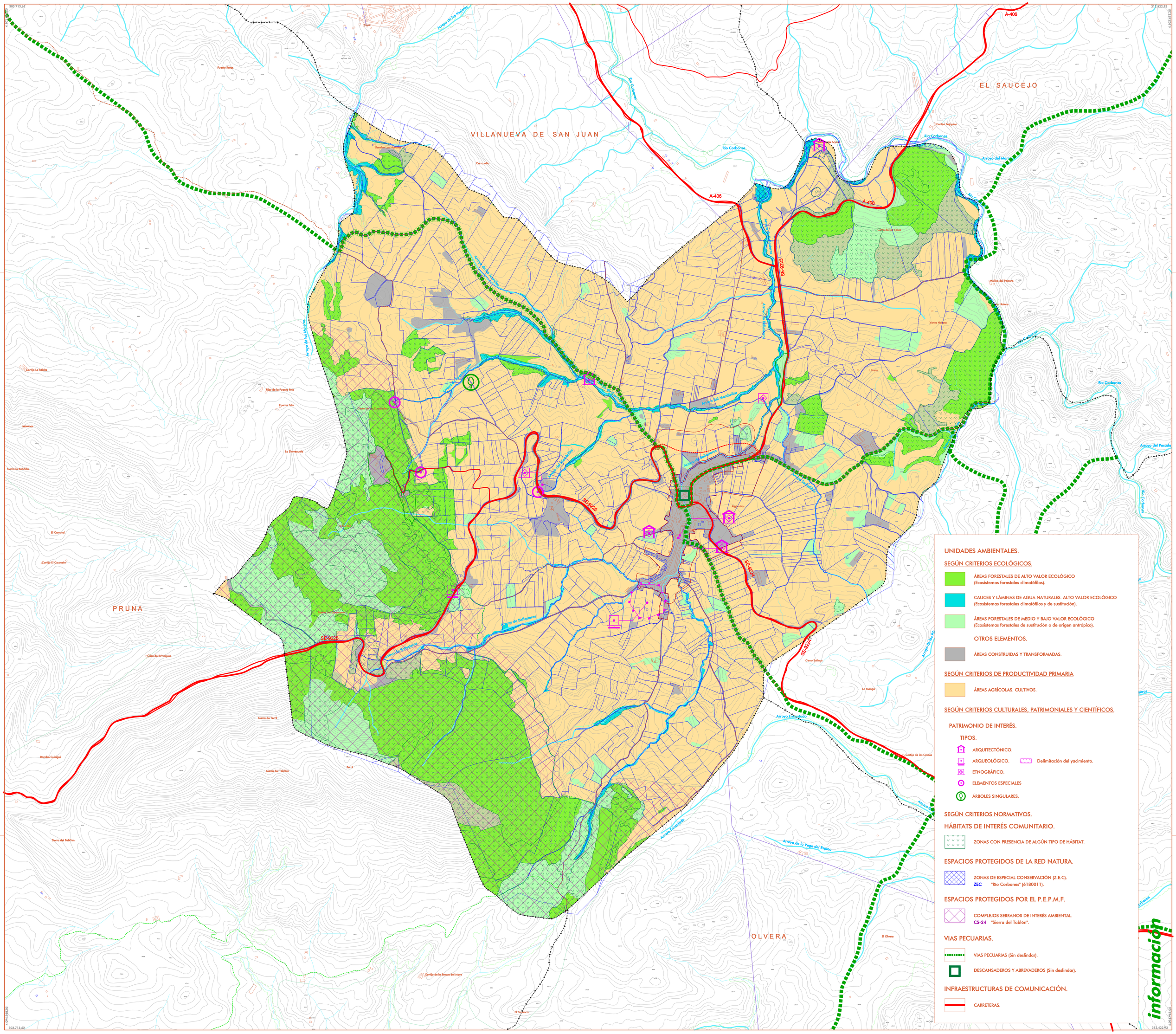

UNIDADES AMBIENTALES.

SEGÚN CRITERIOS ECOLÓGICOS.

- ÁREAS FORESTALES DE ALTO VALOR ECOLÓGICO (Ecosistemas forestales climatófilos).
- CAUCES Y LÁMINAS DE AGUA NATURALES. ALTO VALOR ECOLÓGICO (Ecosistemas forestales climatófilos y de sustitución).
- ÁREAS FORESTALES DE MEDIO Y BAJO VALOR ECOLÓGICO (Ecosistemas forestales de sustitución o de origen antrópico).

OTROS ELEMENTOS.

- ÁREAS CONSTRUIDAS Y TRANSFORMADAS.

SEGÚN CRITERIOS DE PRODUCTIVIDAD PRIMARIA

- ÁREAS AGRÍCOLAS. CULTIVOS.

SEGÚN CRITERIOS CULTURALES, PATRIMONIALES Y CIENTÍFICOS.

PATRIMONIO DE INTERÉS.

TIPOS.

- ARQUITECTÓNICO.
- ARQUEOLÓGICO. — Delimitación del yacimiento.
- ETNOGRÁFICO.
- ELEMENTOS ESPECIALES
- ÁRBOLES SINGULARES.

SEGÚN CRITERIOS NORMATIVOS.

HÁBITATS DE INTERÉS COMUNITARIO.

- ZONAS CON PRESENCIA DE ALGÚN TIPO DE HÁBITAT.

ESPACIOS PROTEGIDOS DE LA RED NATURA.

- ZONAS DE ESPECIAL CONSERVACIÓN (Z.E.C.).
  ZEC "Río Corbones" (6180011).

ESPACIOS PROTEGIDOS POR EL P.E.P.M.F.

- COMPLEJOS SERRANOS DE INTERÉS AMBIENTAL.
  CS-24 "Sierra del Tablón".

VIAS PECUARIAS.

- VIAS PECUARIAS (Sin deslindar).
- DESCANSADEROS Y ABREVADEROS (Sin deslindar).

INFRAESTRUCTURAS DE COMUNICACIÓN.

- CARRETERAS.

N

LÍMITE TM OFICIAL IGN

0 250 500 1.000 M

DOCUMENTO DE DIAGNÓSTICO PREVIO
FECHA DE REDACCIÓN: ENERO 2025

TRAMITACIÓN:
CONSULTA PÚBLICA PREVIA: 17-04-2024
AVANCE:
APROBACIÓN INICIAL:
APROBACIÓN DEFINITIVA:

REDACCIÓN:

ALFREDO LINARES AGÜERA / ARQUITECTO
MIGUEL ORTEGA NARANJO / GEÓGRAFO

ORGANISMO COLABORADOR:

DIPUTACIÓN DE SEVILLA

AYUNTAMIENTO DE ALGÁMITAS

PBOM

PLAN BÁSICO DE ORDENACIÓN MUNICIPAL

PLANOS DE INFORMACIÓN — PLANO NÚMERO

TERRITORIO MUNICIPAL

UNIDADES AMBIENTALES

i.8

ESCALA: 1/10.000

información